

VZLETIŠČE / AIRSTRIP

ZAGORJE – RUARDI

NASLOV / ADDRESS

AEROKLUB ZAGORJE, Cesta 9. Avgusta 108, 1430 Zagorje

INFO

tel: 041-341-464 (0386-41-341-464)

Vzletišče je namenjeno za športna in turistična letala (skupne mase do 2000kg). Letala iz tujine morajo najprej pristati na enem od mednarodnih letališč in po carinjenju in z najavo in dovoljenjem nadaljujejo proti ZAGORJU.

Landing on airstrip permitted for sport and tourist ACFT only (weight up to 2000 kg). Pilot flying to ZAGORJE from abroad are obliged to land first on an international AD for customs and permission before they continue the flight to ZAGORJE.

NI V MERILU – NOT TO SCALE

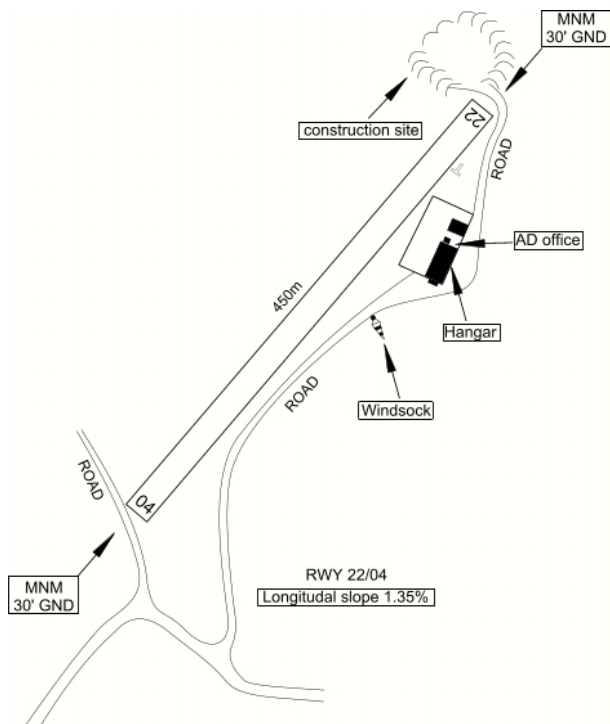
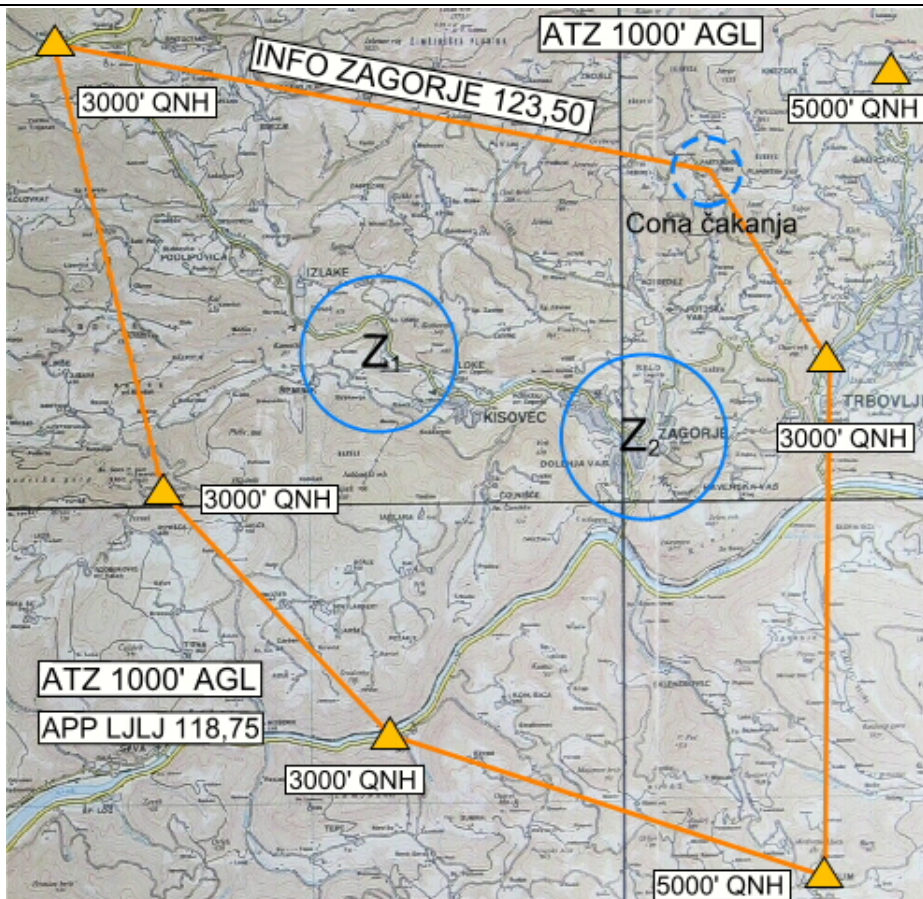

PODATKI SO INFORMATIVNI IN NEURADNI
DATA IS INFORMATIVE AND UNOFFICIAL

POZICIJA POSITION	46°08'32" N 15°00'20" E
VPS RWY	040°-220°
VPS RWY	450 m X 30 m
TODA	450 m
LDA	450 m
POVRŠINA SURFACE	Trava Grass
NADM. VIŠINA ELEVATION	332 m 1090 ft
FREKVENCA FREQUENCY	123,500 MHz
NAJAVA FIO	FIO LJLJ 04-206-16-09
METEO	METEO LJLJ 04-280-45-00
LUČI LIGHTS	/

▲ LOKALNE TOČKE JAVLJANJA
LOCAL REPORTING POINTS

TROJANE 46°11'11" N 14°51'58" E	Prelaz TROJANE Pass
RAVIŠKOVEC 46°07'33" N 14°54'37" E	Hrib RAVIŠKOVEC Hill
RENKE 46°05'38" N 14°57'29" E	Vas RENKE Village
PODKUM 46°04'18" N 15°02'13" E	Vas PODKUM Village
TRBOVLJE 46°09'19" N 15°03'07" E	Mesto TRBOVLJE City
PODMEJA 46°11'02" N 15°03'48" E	Prelaz PODMEJA Pass



NI V MERILU – NOT TO SCALE

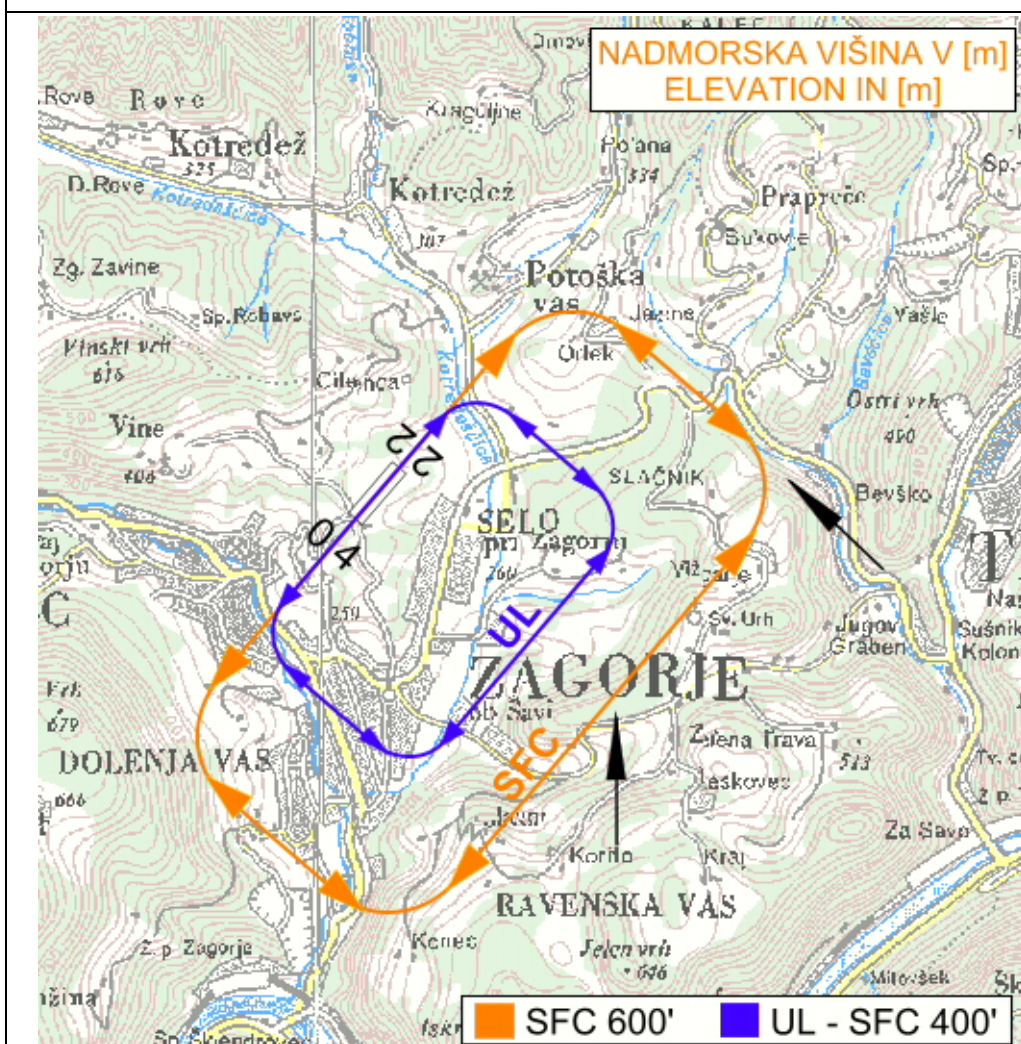

OVIRE:

V finalu 04 je 250 m pred pragom daljnovod, ki se nahaja pod ravnino steze. 10 m pred pragom steze je cesta.

V finalu 22 je 115m pred pragom smrekov gozdiček, katerega vrhovi segajo do ravnine steze.

10m pred pragom je industrijska tovorna cesta, ki vodi do odlagališča na desni strani.

OBSTACLES:

250m before threshold in final for 04 there are high tension lines, which are situated below the plane of the airstrip.

115m before the 22 threshold there is a small forest. Peaks of the trees are as high as the surface of the airstrip.

10m before the 22 threshold there is a industrial road which trucks use when off-loading material in the construction site on the right.



GORIVO /	MAZIVO /	VZDRŽEVANJE /	ODPIRALNI ČAS glede na predhodni dogovor
FUEL /	OIL /	MAINTENANCE /	OPENING HOURS according to advance agreement

BELEŽKE / NOTES

- Po deževju se nabirajo luže v prvih petdesetih metrih VPS 04. Informacije o stanju steze bodo posredovane med telefonsko najavo.
- Zaradi naklona steze, ki proti pragu steze 22 pada (povprečni naklon 1,35%) se za pristajanje navadno uporablja steza 22, kjer je tudi označena točka dotika T (na kateri je pristanek obvezen!) in vizuelne oznake pragu steze, saj je steza višje od terena pred pragom. Za vzletanje se uporablja steza 04. (Uporaba steze 22 za vzletanje je smiselna le pri čelnem vetru nad 10 vozlov).
- Brez predhodne najave uporaba vzletišča **STROGO PREPOVEDNA!**